

Ricerca

## Ricevute trovate

N° ricevute trovate: 10 (2 non lette)

Letture	Protocollo	Tipo	Stato	Nome File	Data invio	Inviante	Incaricato	Motivo di scarto	Totale	Acquisiti	Scartati
		F24A0	Elaborato	DEL10602.ccf	30/05/2011				2	2	0
		F24A0	Elaborato	DEL10504.ccf	30/05/2011				2	2	0
		F24A0	Elaborato	DEL10504.ccf	12/05/2011				1	1	0
		F24A0	Elaborato	DEL10504.ccf	12/05/2011				1	1	0
		F24A0	Elaborato	DEL10504.ccf	12/05/2011				2	2	0
		F24A0	Elaborato	DEL10504.ccf	12/05/2011				2	2	0
		F24A0	Elaborato	DEL10504.ccf	12/05/2011				2	2	0
		F24A0	Elaborato	DEL10504.ccf	12/05/2011				2	2	0
		F24A0	Elaborato	DEL10504.ccf	12/05/2011				2	2	0
		F24A0	Elaborato	DEL10504.ccf	12/05/2011				2	2	0

# telematico facile

**Telematico Facile** è il software che permette di gestire le procedure di invio telematico delle forniture all'Agenzia delle Entrate, direttamente e senza passare tramite il software Entratel.



Telematico Facile semplifica notevolmente il controllo dello stato di avanzamento delle attività connesse all'invio telematico dei file predisposti dalle applicazioni software.

Le principali funzionalità del software sono le seguenti:

- **trasmissione all'Agenzia delle Entrate fino a 200 file con unico invio diretto e automatizzato:**

su ogni file telematico selezionato viene effettuato in automatico il controllo, la creazione del file conforme, l'autenticazione e l'invio.

- È possibile automatizzare l'esecuzione delle singole operazioni intermedie quali il controllo, controllo e conformità, autenticazione o invio.

- La procedura di trasmissione

dello di fornitura che s'intende processare e dall'anno di riferimento. Questo significa che è possibile elaborare contemporaneamente file telematici relativi a modelli diversi e ad anni diversi.

- Prelievo delle ricevute dei telematici inviati tramite una comoda interfaccia grafica senza aprire il sito dell'Agenzia delle Entrate.

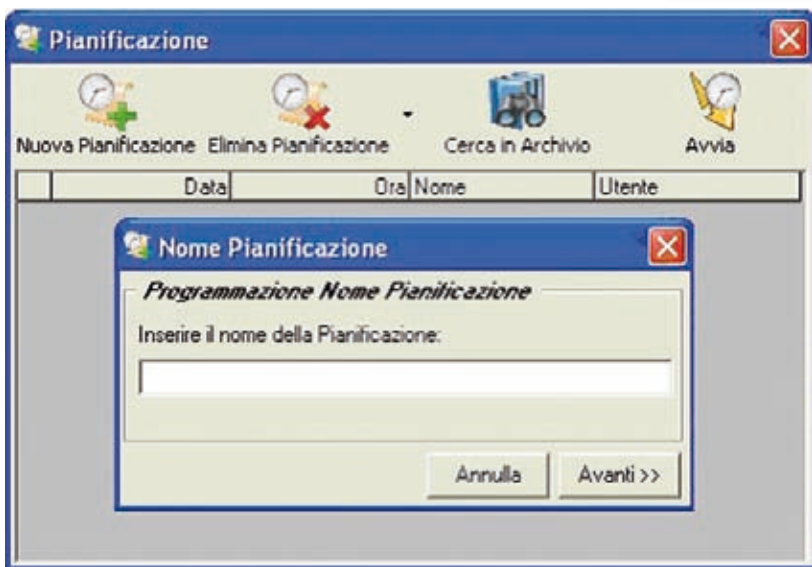
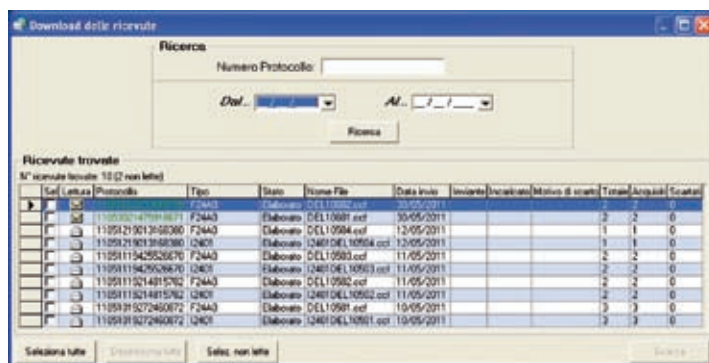

- Decompressione e apertura delle ricevute scaricate, con visualizzazione istantanea dell'esito dell'invio.
- Salvataggio in formato .doc, esportazione pdf e stampa diretta di tutti i file prodotti durante le elaborazioni (file diagnostici, ricevute, esiti delle varie operazioni, ecc.).
- Verifica degli aggiornamenti di ENTRATEL e dei relativi moduli di controllo all'avvio dell'applicativo e da menù principale.
- Salvataggio delle elaborazioni in rete per garantire l'accentramento dei dati.
- Gestione dei profili utente per semplificare le procedure di autenticazione, invio, prelievo delle ricevute e relativa decompressione. Le informazioni sensibili sono depositate cifrate in un database protetto per garantire la massima sicurezza.

può essere resa totalmente indipendente dalla presenza dell'utente, tramite la pianificazione degli invii. È infatti possibile effettuare la programmazione degli invii di singole o di gruppi di forniture.

- La trasmissione è del tutto svincolata dal mo-

- Gestione della multiutenza grazie alla possibilità di impostare più profili di utilizzo su una singola postazione.

TELEMATICO FACILE utilizza una semplice interfaccia grafica per presentare tutte le funzionalità necessarie alla gestione dei file telematici dello

N° ricevute trovate: 10 (2 non lette)		Stato	Nome File	Data invio	Inviante	Incaricato	Motivo di scarto	Totale	Acquisiti	Scaricati
		Elaborato	DEL10602.ccf	30/05/2011				2	2	0
		Elaborato	DEL10601.ccf	30/05/2011				2	2	0
		Elaborato	DEL10504.ccf	12/05/2011				1	1	0
		Elaborato	I2401DEL10504.ccf	12/05/2011				2	2	0
		Elaborato	DEL10503.ccf	11/05/2011				2	2	0
		Elaborato	I2401DEL10503.ccf	11/05/2011				2	2	0

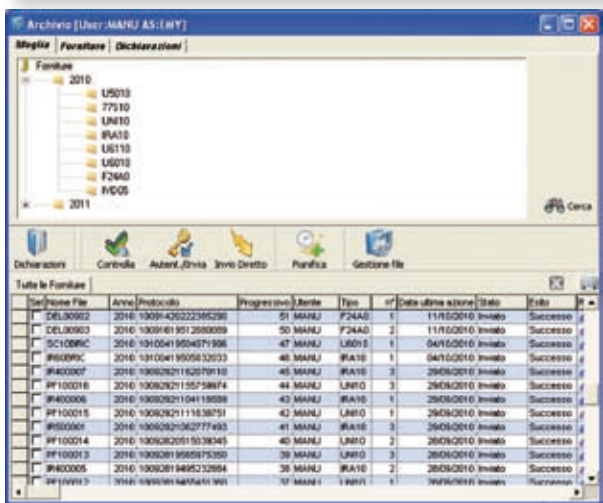
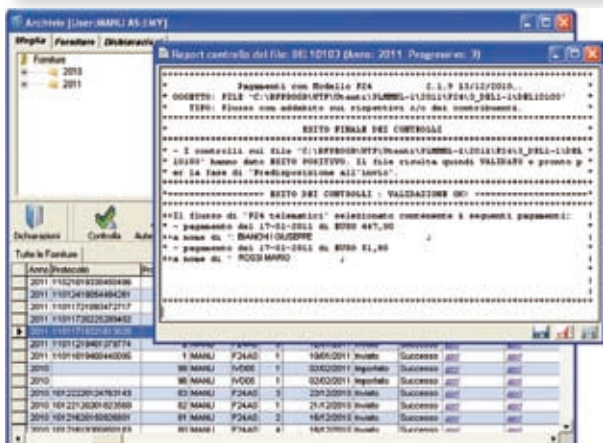
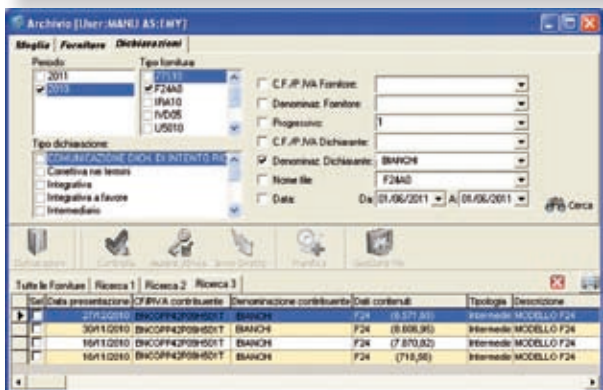

studio.

**Importa file:** consente l'importazione delle forniture telematiche singole, multiple o per intere cartelle Archivio: questa sezione rappresenta il centro operativo dell'applicazione, ovvero l'accesso alle varie funzionalità di gestione delle forniture telematiche:

- Ricerca;
- Controllo;
- Autentica;
- Invio diretto;
- Anteprema;
- Stampa;

**Ricevute:** permette di accedere al download delle ricevute dal sito dell'Agenzia delle Entrate.

**Gestione File:** consente di accedere alle funzionalità di cancellazione o di archiviazione delle forniture telematiche.

**Pianifica Invii:** impostazioni per la pianificazione degli invii delle forniture telematiche.

**Strumenti:** permette l'accesso al sito dell'Agenzia delle Entrate ed a funzionalità quali:

- la verifica delle versioni dei software installate e l'eventuale download degli aggiornamenti;
- la verifica e il cambio della password d'accesso all'Agenzia delle Entrate e quello dell'ambiente di sicurezza;
- un'insieme d'impostazioni di preferenze, quali il controllo della scadenza della password d'accesso al sito ad ogni connessione dell'utente, la possibilità di effettuare invii di test, la

disabilitazione all'invio delle forniture, la cancellazione delle forniture importate correttamente, la copia delle ricevute su un percorso impostabile.

**Utenti:** consente l'accesso alle funzionalità di gestione degli utenti.

L'elenco dei modelli telematici gestiti dall'applicativo sono costantemente aggiornati ed incrementati in base agli obblighi imposti dalle norme. I controlli possono ovviamente essere effettuati a condizione che i relativi moduli di controllo siano disponibili ed installati.

**Modelli gestiti:**

- Modello F24 (F24A0)
- Unico Persone Fisiche (UNI)
- Unico Persone Fisiche 8 x mille (SCS)
- Unico Società di Persone (U50)
- Unico Società di Capitale (U60)
- Consolidato Nazionale e Mondiale (CNM)
- Unico Società ed Enti non Comm. (U61)
- IRAP (non Unico) (IRA)
- IRAP 740 (IRA40)
- IRAP 750 (IRA50)
- IRAP 760 (IRA60)
- IRAP 760BIS - IRAP ENTI (IRA6B)
- Modello 730 (730)
- Modello 730 8 x mille (SCE)
- Modello 770 Ordinario (770)
- Modello 770 Semplificato (77S)
- Corrispettivi Minimi In Franchigia (CMF00)
- Iva Annuale (IVA)
- Comunicazione Annuale Iva (IVC)
- Comunicazione Dichiarazioni d'Intento Ricevute (IVD)
- Iva Rimborso Trimestrale (IVT)
- Iva 74 Bis (IVF)
- AA7 - Dichiar. Inizio Attività (AT6VA)
- AA7 - Dichiar. Variazione Attività (VR6VA)
- AA9 - Dichiar. Inizio Attività (AT5VA)
- AA9 - Dichiar. Variazione Attività (VR5VA)
- AA7 / AA9 - Dichiar.Cessazione Attività (CE-3VA)
- Bonus Straordinario (RBS09)